



UNIUNEA EUROPEANĂ



Instrumente Structurale  
2014-2020

Proiect: Profesionalizarea carierei didactice - PROF

Beneficiar: Ministerul Educației

POCU/904/6/25/Operațiune compozită OS 6.5, 6.6, cod SMIS 146587

# PROF

## Profesionalizarea carierei didactice

### Ce este?

Un proiect cu finanțare europeană care își propune asigurarea mentoratului profesional pe durata întregii cariere didactice, în sistemul de învățământ preuniversitar, prin crearea unui sistem național coerent și fiabil de formare profesională și de dezvoltare a competenței didactice.



Care este, la acest moment, oferta de programe de formare profesională prin proiectul PROF?

Formare PROF

**PROF III** – Management educațional în context mentorat

**PROF IV** – Coaching în procesul de predare-învățare-evaluare în context blended-learning



Calitate



Profesionalizarea carierei didactice - PROF – ID 146587

Proiect cofinanțat din Fondul Social European prin Programul Operațional Capital Uman 2014-2020



UNIUNEA EUROPEANĂ



Proiect: Profesionalizarea carierei didactice - PROF

Beneficiar: Ministerul Educației

POCU/904/6/25/Operațiune compozită OS 6.5, 6.6, cod SMIS 146587

# PROF

## Profesionalizarea carierei didactice



Cine este furnizorul  
programului de formare?

Casa Corpului Didactic  
„Grigore Tabacaru” Bacău,  
partener în cadrul proiectului  
PROF, asigură implementarea  
programelor PROF III și PROF IV ,  
în calitate de furnizor.

Cine sunt formatorii?

Formatorii celor două programe  
acreditate - PROF III și PROF IV - sunt  
membri ai Corpului național de  
formatori în domeniul mentoratului de  
carieră didactică din învățământul  
preuniversitar, absolvenți ai  
programelor PROF I – Mentorat de  
carieră didactică și PROF II – Mentorat  
de practică pedagogică.

CCD BC



Mentori

pagina 2



UNIUNEA EUROPEANĂ



Proiect: Profesionalizarea carierei didactice - PROF

Beneficiar: Ministerul Educației

POCU/904/6/25/Operațiune compozită OS 6.5, 6.6, cod SMIS 146587

# PROF

## Profesionalizarea carierei didactice



Care sunt condițiile  
generale de înscriere?

a) În calitate de formabil, un cadrul didactic poate participa la un singur program de formare în cadrul proiectului PROF.

b) În situația în care un cadru didactic îndeplinește atât condițiile de înscriere la PROF III, cât și condițiile de înscriere la PROF IV, trebuie să opteze pentru unul dintre cele 2 programe.

c) Calificativul Foarte bine, obținut în anului școlar 2021-2022 sau în ultimul an de activitate didactică, în situațiile legal prevăzute pentru suspendarea contractului de muncă.

CCD BC

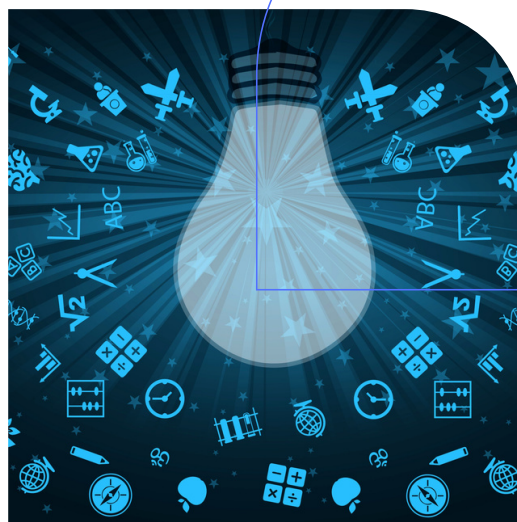

Mentorat

Proiect: Profesionalizarea carierei didactice - PROF

Beneficiar: Ministerul Educației

POCU/904/6/25/Operațiune compozită OS 6.5, 6.6, cod SMIS 146587

# PROF

## Profesionalizarea carierei didactice

### Cui se adresează programele de formare?



### PROF III

- a) directorului și/sau directorului adjunct - numai pentru unitățile de învățământ de nivel liceal și preșcolar
- b) responsabilului și/sau membrului Comisiei pentru mentorat didactic și formare în cariera didactică – CMDFCD – pentru toate unitățile de învățământ preuniversitar, indiferent de nivelul de învățământ

- c) responsabilului/coordonatorului comisiei – numai pentru comisiile cu atribuții privind organizarea și desfășurarea procesului didactic la nivelul unității de învățământ, prevăzute de ROFUIP – pentru toate unitățile de învățământ preuniversitar, indiferent de nivelul de învățământ
- d) personalului didactic de conducere, de îndrumare și de control care nu se regăsește în categoriile a)-c) și care este titular în învățământul liceal sau preșcolar

Înscriere

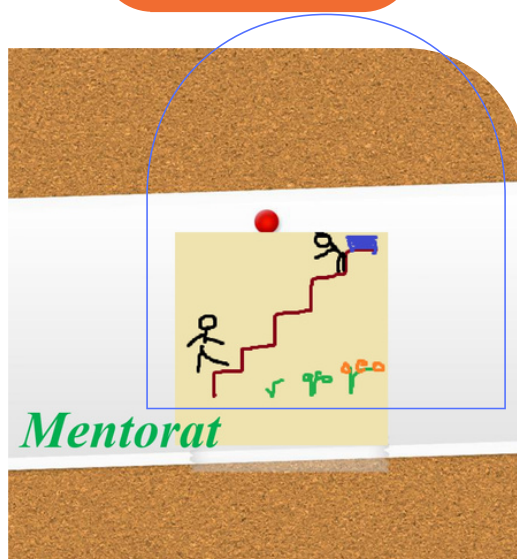

Condiții





UNIUNEA EUROPEANĂ



Proiect: Profesionalizarea carierei didactice - PROF

Beneficiar: Ministerul Educației

POCU/904/6/25/Operațiune compozită OS 6.5, 6.6, cod SMIS 146587

# PROF

## Profesionalizarea carierei didactice

### Cui se adresează programele de formare?

#### PROF IV

a) personalului didactic de predare din toate cele 529 unități de învățământ componente ale consorțiilor școlare de tip BPP, conform OME nr.

3654/12.04.2021

b) personalului didactic de predare din școlile de aplicație de nivel liceal, componente ale rețelei naționale a școlilor de aplicație, aprobată prin OME nr. 4523/2022

c) personalului didactic de predare din unități de învățământ - nivel liceal, altele decât cele precizate la lit. a) și b), distribuit pe arii curriculare

d) profesorilor metodiști ai inspectoratului școlar județean/al municipiului București (în prima etapă a formării pentru disciplinele studiate la nivel liceal, în a doua etapă a formării pentru disciplinele aferente nivelului gimnazial și pentru nivelurile preșcolar și primar

Înscriere



Condiții

pagina 5



UNIUNEA EUROPEANĂ



Proiect: Profesionalizarea carierei didactice - PROF

Beneficiar: Ministerul Educației

POCU/904/6/25/Operațiune compozită OS 6.5, 6.6, cod SMIS 146587

# PROF

## Profesionalizarea carierei didactice



### Unde mă pot înscrie?

În unitatea de învățământ, Comisia pentru mentorat didactic și formare în cariera didactică, CMDFCD, are atribuții în elaborarea situației centralizatoare privind înscrierea cadrelor didactice, în calitate de formabili, la programele PROF III și PROF IV.

CMDFCD

### Când mă pot înscrie?

În perioada

28.11.2022 – 09.12.2022



PROF

pagina 6



Profesionalizarea carierei didactice - PROF – ID 146587

Proiect cofinanțat din Fondul Social European prin Programul Operațional Capital Uman 2014-2020